

美容業界の

常識を

変える



初任給
30万円

最短6ヶ月
デビュー



<https://telahair.co.jp>

急成長サロン
2021年設立 令和の美容室

TELA HAIRが選ばれる **3**つの理由



POINT 1 急成長サロン

令和3年の設立から、わずか**5年**で約**15店舗**を出店
勢いのある成長サロンだからこそ、新しいポジションやチャンスも次々と生まれています。

POINT 2 口コミ・評価
エリアNo.1

美容系口コミサイトにてエリア**No.1**の高評価を獲得
多くのお客様から支持されており、**安定した集客力**で
安心して入客できます。

POINT 3 美容師が安心して
働ける環境

美容師が長く働けるよう、福利厚生も充実。
社会保険完備 有給休暇
引越サポート 独立支援制度
など、将来まで安心してできる環境を整えています。

「やってみたい」を一緒に叶える

勢いがある。だから個性が伸びる。

スタッフの個性とはまさにその人にしかない色。

その色でみんなと一緒に最高のヘアサロンをつくり上げたい。

そんな思いから、キャンパスという意味を持つ“TELA”を名前に付けました。

お客様にもスタッフにも最高のヘアサロンを提供すべく

お客様にご満足いただけるサービスの提供はもちろん

労働環境や所得水準などスタッフが働きやすい環境作りを最優先で行っているため

働きやすさは自信をもって保証します。

TELAHAIRのキャリアアップは一本道ではありません。

それぞれの「なりたい」に合わせた様々なキャリアを用意しています。

最高の環境と最高のメンバーに囲まれて夢のスタイリスト人生をスタートしませんか？

急成長を続けるサロンとして安定した集客力を持ち、

安心して働ける環境を整えている TELA HAIR

美容師一人ひとりが自分らしく成長し、長く活躍できるサロンを目指しています

TELA HAIRへの想い

TELA を創業した経緯についてですが、私自身、これまで数社のサロンを歩んできました。その中で、どのサロンにおいても社風や制度、会社の雰囲気に対して「もっとこうすればスタッフもモチベーション高く頑張れるのに」と、常にスタッフ目線で考えることが多くありました。店長を任されていた店舗では、その時々で出来る限りのことを尽くしてきました。

その中で、当初からの夢でもあった「自分たちで会社を立ち上げ、1 から構築すること」を強く思うようになりました。そうすれば、私たちと同じ思いを抱いている美容師の方々に教うことができますし、若い世代が同じ思いをせず、美容師人生を最初から楽しめるのではないかと考え、TELA の創業に至りました。

これまで感じてきた多くの理不尽な感情を反面教師とし、その想いを常に念頭に置きながら、「スタッフがどのような会社であれば働き続けたいと思えるのか」をスタッフ目線で、そして自分事として捉え、環境を整えてまいりました。

私自身もそうでしたが、その時の生活環境や年代、マインドによって、会社に求めるものは変わっていきます。そして、それが叶わなかった瞬間に、転職を選んでしまうことも少なくありません。

だからこそ TELA では、「スタッフファースト」を信念に掲げ、スタッフを第一優先に考え、現場での想いや働く環境に常に向き合ってきました。また、私自身も現場のスタッフとの関わりを閉ざすことなく、実際の声をもとに環境づくりを行ってきました。

離職率の高い業界だからこそ、その声をすべて叶えていける美容室は、まだまだ少ないのが現状だと思います。しかし TELA では、それを叶えていくことを宣言し、強みとして、美容業界の未来を創っていきたくと考えています。

これからも TELA はさらに成長していきますが、現場のスタッフを最優先に考える姿勢を忘れず、スタッフファーストな TELA であり続けたいと考えています。

株式会社 TELA 代表取締役 手柴 生十

サロンや施設・環境が一目でわかるサロンマップ

- SAITAMA**
- 01 岩槻店
 - 02 草加店
 - 03 東川口店
 - 04 上福岡店
 - 05 志木駅前店

埼玉エリア・オープン予定

鶴瀬、越谷、久喜、志木、柳瀬川、春日部、西浦和、北越谷

- KANAGAWA**
- 01 小田急相模原店
 - 02 古淵店
 - 03 湘南台店
 - 04 高座渋谷店

神奈川エリア・オープン予定

大和市、新百合ヶ丘駅付近

- TOKYO**
- 01 光が丘店
 - 02 板橋店
 - 03 葛西店
 - 04 瑞江店

東京エリア・オープン予定

東京都板橋区西台駅付近

- IBARAKI**
- 01 取手店
 - 02 牛久店
 - 03 土浦店
 - 04 守谷店
 - 05 つくば研究学園店
 - 06 石岡店

茨城エリア・オープン予定地

六町、竜ヶ崎、水戸、勝田、下館、柏の葉キャンパス

- CHIBA**
- | | | | | |
|---------|------------|----------|-------------|-----------|
| 01 南流山店 | 06 船橋店 | 11 稲毛店 | 16 土気あすみが丘店 | 21 五井店 |
| 02 南柏店 | 07 ユーカリが丘店 | 12 四街道店 | 17 大網店 | 22 袖ヶ浦店 |
| 03 鎌ヶ谷店 | 08 公津の杜店 | 13 蘇我店 | 18 東金店 | 23 木更津本店 |
| 04 妙典店 | 09 成田店 | 14 蘇我2号店 | 19 茂原店 | 24 木更津2号店 |
| 05 南行徳店 | 10 幕張本郷店 | 15 鎌取店 | 20 八幡宿店 | 25 君津店 |

- CHIBA other**
- | | | |
|----------------------|-----------------------------------|-------------------------|
| 01 VIE.ORNER 浦安店 | 04 Men's hair salon CLEL【クレル】 | 07 VIE.ORNER【ビオルネ】 |
| 02 Rity 鎌ヶ谷店 | 05 VIE.ORNER 土気あすみが丘店 | 08 ハンモック×ドライヘッドス専門店ゆらりら |
| 03 アカデミーサロン Hue Nest | 06 【オーガニックカラー専門店】彩-IRORI-土気あすみが丘店 | |

千葉エリア・オープン予定地

我孫子、東松戸、流山おおたかの森、柏、千葉ニュータウン、千葉みなと、稲毛海岸、津田沼、八千代緑が丘、酒々井、佐倉、都賀、海浜幕張、南船橋、新浦安、勝田台、佐原、市川、本八幡

アクセス良好、物価も良心的で生活のしやすさが自慢!!

千葉市を拠点にした場合

ディズニーランド 35min	東京駅 40min	スカイツリー 45min
成田空港 45min	渋谷駅 55min	

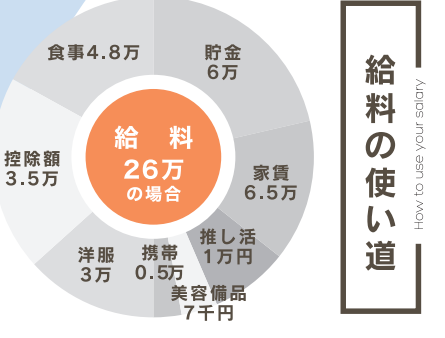

1人暮らしでも安心サポート
Peace of mind support even if you live alone.

サロンに就職する際、1人暮らしや生活費のことが不安という方も多くと思います。TELA HAIRでは、新しい生活を安心してスタートできるよう引越し手当(最大10万円)をご用意。お部屋探しや生活面の相談にもスタッフがしっかりサポートします。

家賃相場

タイミングにもよりますが大体この程度です

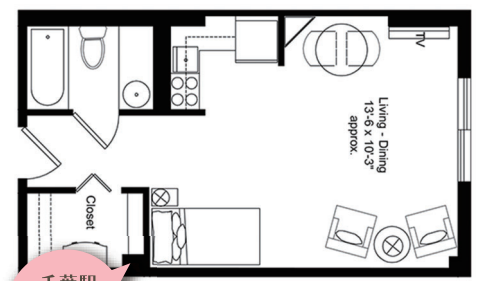

千葉駅 徒歩 5分圏内

家賃：65,000円
敷金：1ヶ月 礼金：1ヶ月

千葉
CHIBA
area



01 南流山店
TEL:04-7197-3837
流山市南流山2-2-7 シンパビル209号
最寄り駅:JR南流山駅南口/
つくばエクスプレス南流山駅から徒歩1分



02 南柏店
TEL:04-7170-4730
柏市南柏1-5-2 MC南柏ビル3階
最寄り駅:南柏駅徒歩2分



03 鎌ヶ谷店
TEL:047-402-2767
鎌ヶ谷市道野辺本町2-7-8 1階
最寄り駅:鎌ヶ谷駅東口より徒歩2分
新鎌ヶ谷駅より徒歩5分



04 妙典店
TEL:047-702-9692
市川市妙典5-5-22 ラフィーネビル102
最寄り駅:妙典駅徒歩4分

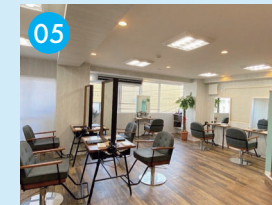

05 南行徳店
TEL:047-704-9916
市川市相之川4-14-5 MESENA雑澤301
最寄り駅:南行徳駅北口より徒歩1分
浦安駅徒歩13分



06 船橋店
TEL:047-409-2421
船橋市本町1-26-9 シュガーレジデンス102
最寄り駅:船橋駅南口より徒歩3分
京成船橋駅西口より徒歩3分



07 ユーカリが丘店
TEL:043-497-5249
佐倉市南ユカリが丘13-1 ガーデナラベニュー
南ユカリが丘3街区109号
最寄り駅:ユカリが丘駅徒歩4分



08 公津の杜店
TEL:0476-85-4800
成田市公津の杜3-38-1 榎本ビル202
最寄り駅:公津の杜駅徒歩3分



09 成田店
TEL:0476-37-5464
成田市花崎町814-9 山田ビル1階
最寄り駅:京成成田駅徒歩1分



10 幕張本郷店
TEL:043-306-7609
千葉市花見川区幕張本郷1-3-5 大岩ビル302号室
最寄り駅:幕張本郷駅より徒歩1分



11 稲毛店
TEL:043-306-4013
千葉市稲毛区小仲台7-1-7 泉総業ビル2階
最寄り駅:稲毛駅徒歩5分



12 四街道店
TEL:043-312-1357
四街道市四街道1-6-1 フェイスビル2F
最寄り駅:四街道駅徒歩1分



13 蘇我店
TEL:043-497-2645
千葉市中央区 宮崎 2-6-1 蘇我THビル1階
最寄り駅:蘇我駅東口より徒歩4分
「千葉駅」車10分



14 蘇我2号店
TEL:043-312-5904
千葉市中央区南町2-19-7 ビル高業2階
最寄り駅:蘇我駅徒歩3分



15 鎌取店
TEL:043-312-0734
千葉市緑区おゆみ野3-5-5
鎌取OKAMOTO.B 101
最寄り駅:鎌取駅徒歩1分



16 土気あすみが丘店
TEL:043-420-8107
千葉市緑区あすみが丘3-5-16 フレンズビル101
最寄り駅:土気駅より徒歩5分



17 大網店
TEL:0475-53-3838
大網白里市駒込440-8 大あみハイッB棟 207号室
最寄り駅:大網駅徒歩2分



18 東金店
TEL:0475-78-6878
東金市東岩崎3-6小野第一ビル301
最寄り駅:東金駅徒歩3分



19 茂原店
TEL:0475-36-7161
茂原市可保7-104 カネヨビル1F
最寄り駅:茂原駅徒歩2分



20 八幡宿店
TEL:0436-63-2293
市原市八幡1126-50 小手ビル2階
最寄り駅:八幡宿駅西口より徒歩4分



21 五井店
TEL:0436-63-2400
市原市五井中央東2-3-9 栗城ビル2F
最寄り駅:五井駅東口から徒歩1分



22 袖ヶ浦店
TEL:0438-40-4566
袖ヶ浦市京良輪1-9-5 グランパリエアクア101
最寄り駅:袖ヶ浦駅南口より徒歩1分



23 木更津本店
TEL:0483-38-6390
木更津市大和1-4-7 イーストワン1F
最寄り駅:木更津駅東口より徒歩4分



24 木更津2号店
TEL:0438-42-1179
木更津市清見台南1-10-18
最寄り駅:木更津駅より車で5分
木更津駅より徒歩30分/紙園駅より徒歩13分



25 君津店
TEL:0439-27-1299
君津市中野2-3-2 中野貸事務所2階
最寄り駅:君津駅徒歩5分

茨城
IBARAKI
area



01 取手店
TEL:0297-86-6363
取手市取手2-3-3 山中屋本店ビル201号
最寄り駅:取手駅徒歩2分



02 牛久店
TEL:029-869-6449
牛久市中央5-14-10 シャルールメゾン101号
最寄り駅:牛久駅徒歩1分



03 土浦店
TEL:029-875-3772
土浦市大和町2-23 第五帝国ビル2階
最寄り駅:土浦駅徒歩2分

千葉
その他
CHIBA
other area



01 VIE.ORNER 浦安店
TEL:047-321-4500
浦安市北栄1-2-35 ルソレイユ号室
最寄り駅:浦安駅徒歩3分



02 Rity 鎌ヶ谷店
TEL:047-402-2767
鎌ヶ谷市道野辺本町2-7-8 1階
最寄り駅:鎌ヶ谷駅東口より徒歩2分
新鎌ヶ谷駅より徒歩5分



03 アカデミーサロン Hue Nest
TEL:043-305-5300
千葉市中央区中央2-3-16 千葉センタースクエアビル303
最寄り駅:千葉駅徒歩9分/千葉中央駅徒歩3分



04 Men's hair salon CLEL [クレル]
TEL:0436-37-2174
市原市五井中央西1-3-11 ウイング五井101
最寄り駅:五井駅徒歩4分

東京
TOKYO
area



04 守谷店
TEL:0297-44-8339
守谷市中央1-20-1 中田ビル3F
最寄り駅:守谷駅徒歩3分



05 つくば研究学園店
TEL:029-828-6708
つくば市研究学園5-15-10 シルクテナント
最寄り駅:研究学園駅徒歩3分

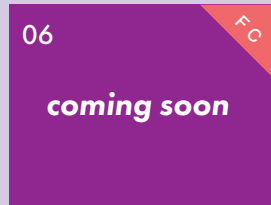

06 石岡店
石岡市府中1-1-6 杉田ビル101
最寄り駅:石岡駅徒歩2分



05 VIE.ORNER 土気あすみが丘店
TEL:043-309-6303
千葉市緑区あすみが丘1-23-7 緑川ビル2階
最寄り駅:土気駅徒歩1分



06 【オーガニックカラー専門店】
彩-IRORI- 土気あすみが丘店
TEL:043-309-6303
千葉市緑区あすみが丘1-23-7 緑川ビル2階
最寄り駅:土気駅徒歩1分



07 VIE.ORNER [ビオルネ]
TEL:0438-38-5542
木更津市東中央2-1-15 ヘルメゾン1階店舗 東側
最寄り駅:木更津駅徒歩3分



08 ハンモック x ドライヘッドスバ専門店
ゆらりら
TEL:0438-40-4483
木更津市文京3-18-5 夢通館3階
最寄り駅:木更津駅から徒歩12分
車5分 / 駐車場完備



01 光が丘店
TEL:03-5848-8226
練馬区田柄5-27-13 竹家ビル2F
最寄り駅:光が丘駅徒歩3分



02 板橋店
TEL:03-6905-6560
板橋区板橋1-43-11 リバーノゼロ1F
最寄り駅:板橋駅徒歩3分

埼玉
SAITAMA
area



01 岩槻店
TEL:048-797-8567
さいたま市岩槻区本町2-12-3 1F A号室
最寄り駅:岩槻駅徒歩5分



02 草加店
TEL:048-934-7355
草加市高砂2-21-37 エクセラサビル2階
最寄り駅:草加駅徒歩5分

神奈川
KANAGAWA
area



01 小田急根拠原店
TEL:042-705-1949
相模原市南区松が枝町25-27 HRTビル2F
最寄り駅:小田急根拠原駅南口徒歩1分



02 古淵店
TEL:042-707-9008
相模原市南区古淵1-14-11 天野ビル1階
最寄り駅:古淵駅徒歩3分



03 湘南台店
TEL:0466-47-3400
藤沢市湘南台2-5-10 ウエストプラザ5番地401
最寄り駅:湘南台駅徒歩3分



04 高座渋谷店
TEL:046-205-9100
大和市渋谷6-18-5 2階
最寄り駅:高座渋谷駅徒歩3分



03 葛西店
TEL:03-6808-1969
江戸川区葛西5-41-12 AT21ビル5階
最寄り駅:葛西駅徒歩2分



04 瑞江店
TEL:03-5664-6325
江戸川区瑞江1-27-5メゾンコスモ1 201
最寄り駅:瑞江駅徒歩1分



03 東川口店
TEL:048-291-8980
川口市戸塚2-25-18マウンテンハイツ101
最寄り駅:東川口駅徒歩3分



04 上福岡店
TEL:049-293-2773
ふじみ野市福岡3-5-10シンザンIV 2F
最寄り駅:上福岡駅徒歩3分

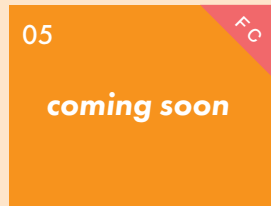

05 志木駅前店
新都市東北2-39-7 生光商事ビル3F
最寄り駅:志木駅徒歩2分

Assistant Curriculum

「確実な技術の習得&早期デビューができる」TELA HAIR 独自のカリキュラム

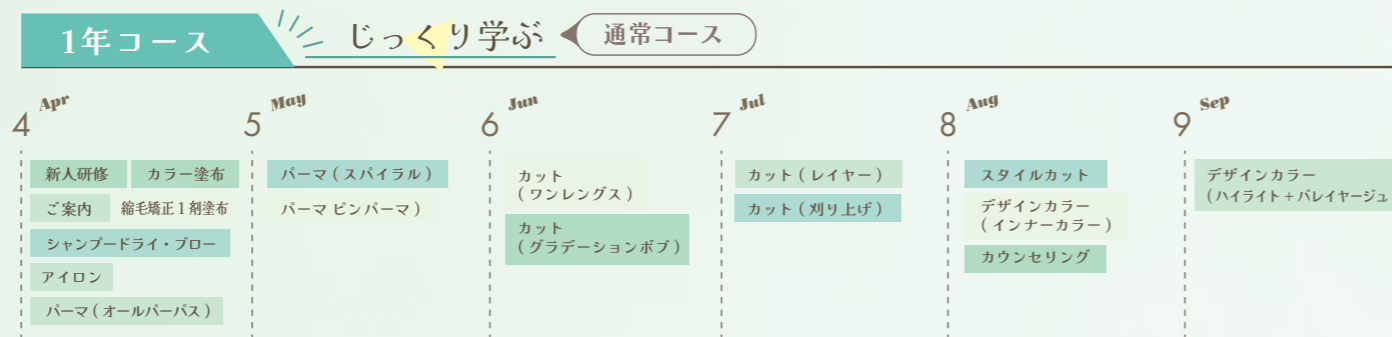
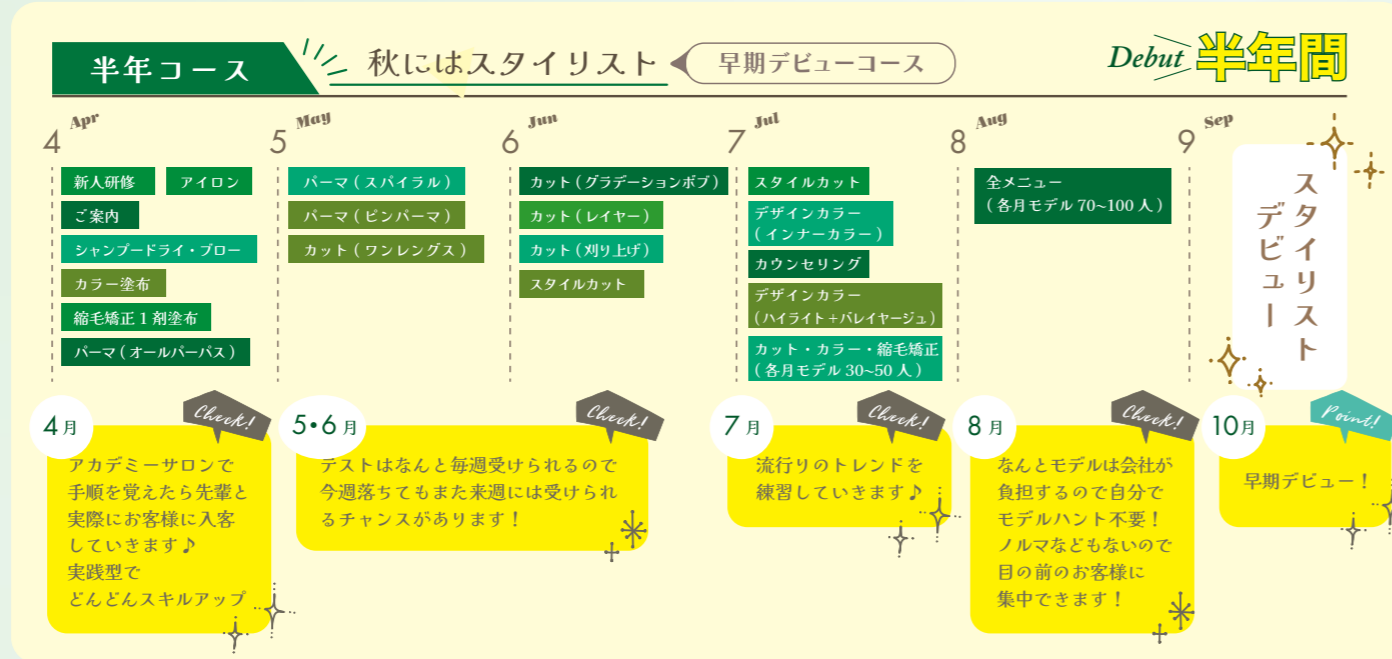

営業時間内にアカデミーで集中して練習

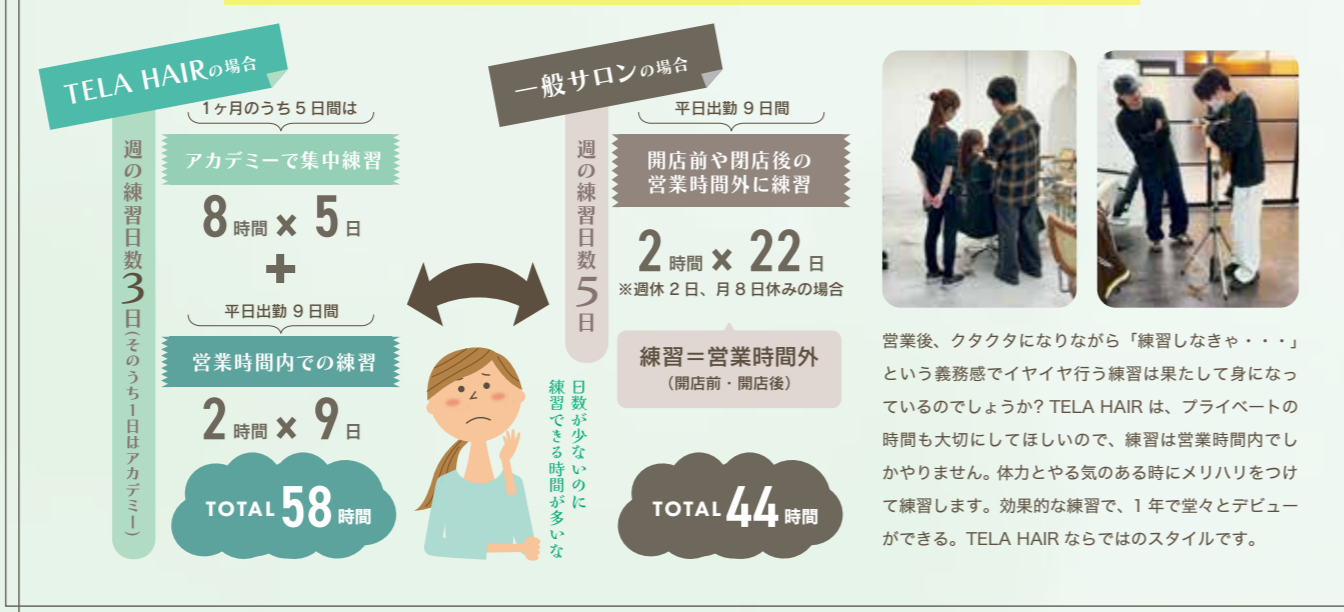

1年で活躍できるスタイリストに...

就業時間内で内容の濃い効果的な練習ができるのが TELA HAIR

入社すると同時にカットの練習がスタート。色々な技術と同時進行でできるカリキュラムが組まれており、1年で堂々とデビューできます。もっと早いデビューを目指すなら、最短半年でも可能です!



遠山さん 2025年度新卒入社

TELAに入社して感じたのは、先輩や上司の方が一つひとつ丁寧に向き合ってくれる環境があることです。良いところや改善点もきちんと教えてもらえるので、自分の成長を実感しながら働くことができている。人間関係もとても良く、優しく支えてくれる方ばかりなので安心して挑戦できます。



鶴岡さん 2025年度新卒入社

研修は和気あいあいとした雰囲気の中で行われ、一人ひとりのペースに合わせて技術を身につけていきます。週に1回のアカデミーでは、分からないところも理解できるまで丁寧に教えてもらえるので、不安なくスキルアップすることができました。先輩スタッフにも相談しやすく、安心して成長できる環境だと感じています。

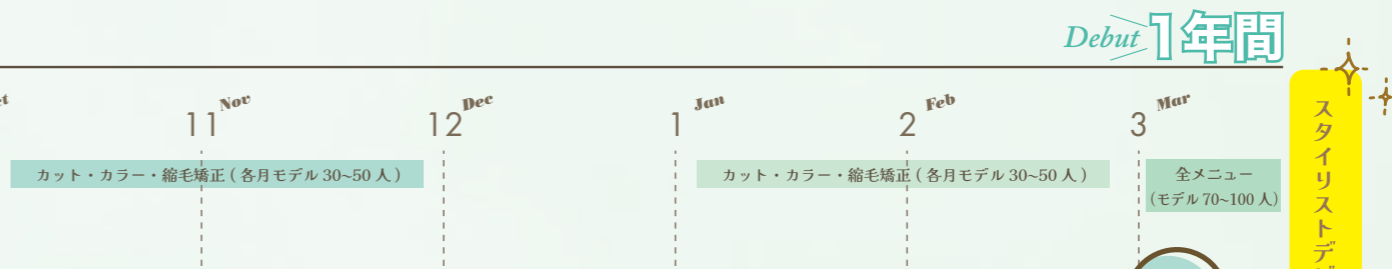

Check! 努力が、そのままチャンスになる。

早期デビューができることも、実は美容業界では当たり前ではありません。サロンによってはカリキュラムを終えてもすぐにデビューできず、長くアシスタント業務を続けるケースもあります。TELAでは、カリキュラムを修了すればそのままスタイリストデビュー。努力した分だけしっかりチャンスが与えられる環境で、早い段階からお客様を担当しながら成長していくことができます!



どこでも学べる 自社アプリ

お店での練習だけでなく、TELA HAIRでは自社アプリを活用した学習環境も整えています。技術動画やマニュアル、カラーレシピなどをいつでも確認でき、自宅でも効率よく学ぶことが可能です。さらに、日本最大級の美容師向けオンライン学習サービス「ヘアキャンパス」も導入。時代に合った新しい学び方で成長をサポートしています。



カットウィッグ 月5台支給

練習に必須のウィッグ。その費用を少しでも軽減できるようにTELA HAIRではウィッグを月5台無料で支給しています。



Career & Payroll

COMPANY GUIDE

TELA HAIRで働くってどうのこと？
スタイリストのその先は？

美容師の未来はひとつじゃない

「あなたは将来の**Vision**見えていますか？」

TELAで実現したキャリア実績

あなたの「なりたい美容師像」に合わせて
様々なキャリアを実現しているスタッフがいます

店長

入社**1年4ヶ月**で
店長に就任

新卒入社からわずか7ヶ月で
スタイリストデビュー。
圧倒的なスピードで成長し、
入社1年4ヶ月で店長に就任。

2024年度新卒入社

AYA OKANO



岡野 綾

キャリアアップ

最速の**6ヶ月**で
スタイリストデビュー

デビュー後は夢であった有名ヘア
ショーのヘアメイクを担当。
入社1年で「やってみたい」
を実現へ。

2024年度新卒入社

AYAKA HASHIMOTO



橋本 彩加

売上トップ

月収**155万円**
達成

高い技術力と顧客支持で
指名売上・店販売上・総売上
すべてで結果を出す
トップスタイリストへ。

2023年度新卒入社

RIKU TAKAHASHI



高橋 理久

独立

TELA独立
支援制度で**独立**

「いつか自分の店を持ちたい」
その想いを持ってTELAに入社
し、26歳で独立を実現。現在
はサロンオーナーとして活躍。

2021年度新卒入社

KATSUKI TAKANASHI



高梨 克希

TELA HAIRでは
あなたの「なりたい美容師像」を**実現**できます！

Payroll System

COMPANY GUIDE

給与システム

※エリアによって変動あり

アシスタントは**2つのコース**から選択できます

最速デビューコース

月給**30万円**

月**8日**休み

ウィッグ**5台**無料支給

じっくりデビューコース

月給**26万円**

完全週休**2日制** (土日祝休みも可)

ウィッグ**3台**無料支給

OR

デビュー後は…好きな働き方を選択

2年目

スタイリスト

総支給 **33.5万円**
+ 歩合給

3年目

管理職スタイリスト

総支給 **50~120万円**
+ 役職手当

しっかり**学んで**、しっかり**稼げる**環境が整っています！

スタイリストデビュー後は完全フレックス制度



4~7月は
シフト多めに
勤務

フレックス制度は、出勤・退勤時間を自分で調整できる働き方で、仕事とプライベートのバランスを取りやすい制度です。自分のライフスタイルに合わせて働けるため、私生活も充実させながら仕事に取り組むことができます。美容業界ではまだ導入しているサロンが多くないため、働きやすい環境として大きな魅力の一つです。



Tela's Career UP System

キャリアアップシステム

COMPANY GUIDE

「キャリアアップって、具体的にはどんな道があるの？」
「仕事の内容は何が違うの？」ポジションによって業務内容が変わります。
あなたの「やりたいこと・なりたい自分」に近いのはどれ？

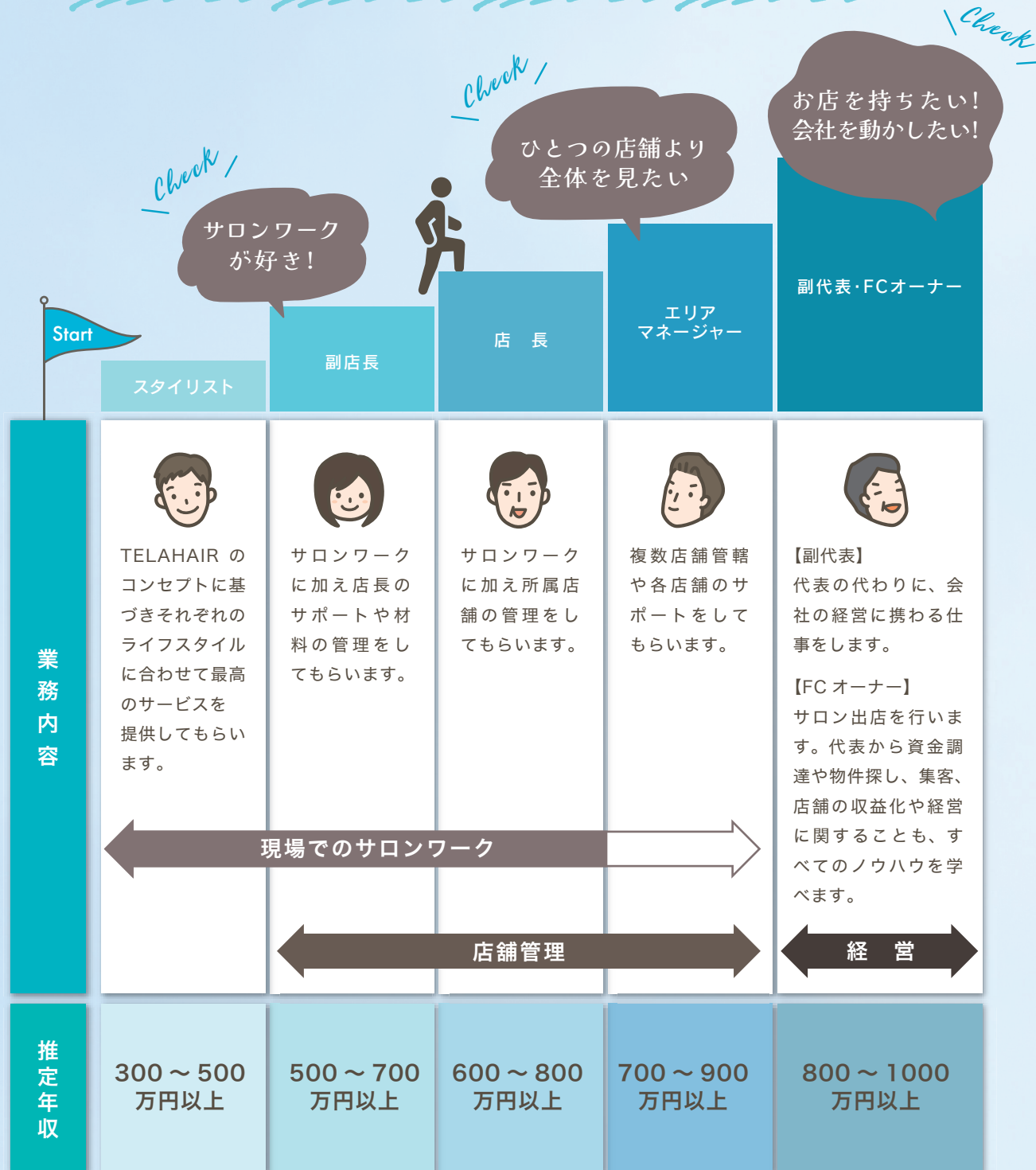

Why?
なぜ

早くキャリアアップできるのはなぜ？

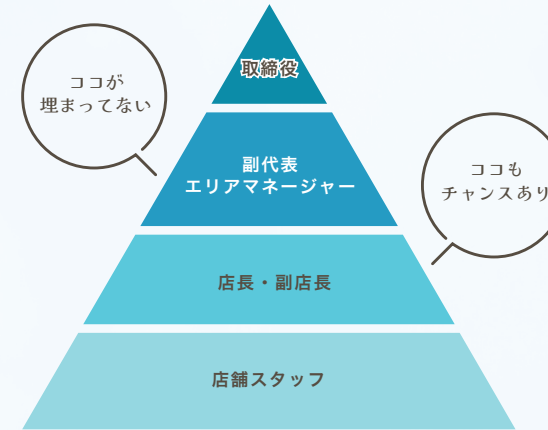

① ポストが空いている

TELA は成長中の会社。
中間管理職がまだ埋まっていません。
だから挑戦できる席があります。

② 年齢・年次に縛られない

「何年目だからまだ無理」ではなく、
“やりたい人”に任せる文化。

③ 新店舗展開＝ポストが生まれる

店舗が増えるたびに、
店長・マネージャーのポジションが増える。

- 組織化された大手サロン
- ◎ 管理職ポジションはほぼ埋まっている
 - ◎ 昇格は順番待ち
 - ◎ 年功序列が基本
 - ◎ 空きが出るまで数年待つことも

大手サロンとTELAの違い

- TELA HAIR
- ◎ ポストが空いている
 - ◎ 挑戦した人が先に進める
 - ◎ 20代管理職も可能
 - ◎ 経営にも関わられる

キャリアアップできる理由

TELAHAIR は、令和にできた新しい会社です。そのため、先輩達も勤続年数が短く、中間管理職が埋まっていません。「やってみたい！」という気持ちを大切にしている会社なので、やる気さえあれば＜年齢・歴＞関係なくどんどんチャンスが巡ってきます！しっかりサポートするので、経営の勉強になること間違いありません。

役員からのメッセージ



副代表
笹岡さん

TELA HAIR は、ブリーチやハイトーンカラー、髪質改善など最先端の技術を学びながら成長できるサロンです。スタッフ同士の距離も近く、分からないことはすぐに相談できる環境があります。また、努力や成果がしっかり収入に反映される仕組みがあるので、美容師としてやりがいを感じながら働くことができます。自分らしい働き方を大切にしながら、長く活躍できる環境が整っています。



FC店オーナー
多田さん

「いつか自分でサロンを開きたい」と思っていたが、以前勤めていた大手有名サロンでは休みが取れず、給料もなかなか上がらなかったため独立する夢を諦めていました。TELA HAIR に入社してから、給料は倍以上になり経営のノウハウを1から丁寧に教えていただき、入社2年半でFCオーナーとして自分のお店を持つことが出来ました！自分の目標に合わせて親身に相談に乗っていただき、一番いい方法で叶えられるのがTELA HAIRです。



FC店オーナー
照屋さん

美容室の倒産件数が過去最多を更新していく中でも、TELA HAIR は着実に出店を続け、成長を続けています。将来独立したい、経営を学びたいなど夢や目標がある方にとって、TELA HAIR はとても相性の良い環境です。出店時のサポートはもちろん、運営面や経営ノウハウまで学べるため、美容師としてだけでなく、その先のキャリアにもつながる経験ができます。「やってみたい」を一緒に叶えましょう！

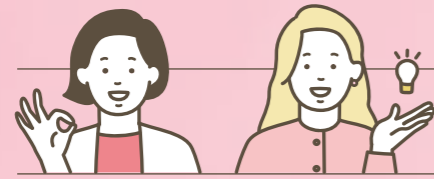

美容業界の「当たり前」を変えるサロン

BEAUTY INDUSTRY REALITY

美容業界のリアル



人間関係が厳しい

体育会系の文化が強く上下関係が厳しいサロンも多く、世代間のギャップから価値観を押し付けられてしまうこともあります。



給料が低い

初任給はもちろん、スタイリストデビュー後も給与がなかなか上がらないケースが多く、努力に見合わないと感じてしまうこともあります。



残業が多い

朝練や営業後の練習が当り前のサロンも多く、定時に帰れることはほとんどない環境もあります。



休みが取りにくい

希望休はベテラン優先になりがちで、取りたい日に休めないことも。プライベートとの両立が難しいと感じる人も少なくありません。

でも
TELA
HAIR
なら...

TELA HAIRの働き方



人間関係が良好

若手中心でジェネレーションギャップが少なく、風通しの良い職場です。スタッフ平均年齢は29歳で、和気あいあいな雰囲気です。



給料が充実

アシスタントから業界トップクラスの総支給30万円。デビュー後は成果がそのまま収入に反映され、最高月収155万円を達成した先輩もいます。



定時退社

アカデミーサロンを導入しているため練習は営業時間内に行うことが可能。アシスタントの勤務時間は10:00~19:00。先輩に気を使うことなく定時に帰れる仕組みです。



休みが自由

フレックス制度を導入。希望休が通らないことはありません。旅行や推し活など、プライベートも大切にできます。

働くスタッフを第一に考えたサロン

TELA HAIR は美容業界の「当たり前」を覆します！

Tela Award Ceremony

TELA HAIRでは年に一度がんばった社員を表彰する、社員総会&パーティーがあります。色んな頑張りを表彰するので、やりがいや向上心も高まります！



ENJOY HAPPY WORKS LIFE

求人募集要項



新卒でも安心の給与システム

TELA HAIR では入社後から安心して生活ができるような給与システムを採用しています。

応募職種

美容師
(新卒アシスタント/中途アシスタント)

採用予定人数

50人

勤務時間

実働8時間
10:00~19:00 | 平日
10:00~20:00 | 土・日曜・祝日
※休憩1時間含む

休日・休暇

週休2日制(コースによっては月8休み)
有給休暇(年10日以上)
産前・産後・育児休暇(入社1年後より使用可能)

給与

アシスタント 月給 諸経費込み
26万円 or 30万円

スタイリスト昇給時:昇給あり

福利厚生

社会保険完備(雇用保険・労災保険・厚生年金・健康保険)
引越手当(10万円迄)、健康診断(1万円迄)、
産休・育休制度(入社1年後より使用可能)、独立支援金10万円(条件あり)
カットウィッグ月3~5台無料配布



Company profile ▼

会社名	株式会社 TELA	会社所在地	〒292-0805 千葉県本更津市大和 1-4-7 イーストワン 1F	店舗数	50店舗 (2026年4月時点)
代表	手柴 生十	電話番号	0483-38-6390	人数	220名
創業	2021年(令和3年)				

見学・応募に関する
お問い合わせ



店舗情報に関する
配信あり



美容業界に関する
配信あり

